

**SGRH SERVIÇOS DE GESTÃO DE RECURSOS HUMANOS CONSTRUÇÕES E
COMÉRCIO DE MATERIAIS DE CONSTRUÇÃO LTDA - EPP**

NIRE nº 13200436997

CNPJ nº 06.539.432/0001-51

BALANÇO PATRIMONIAL

ANO

2016

RUA ALBERT SABIN, 624 - PARQUE DEZ DE NOVEMBRO

MANAUS - AM

CEP 69.054-724

MANAUS - AM

Descrição	Classificação	Conta	Exercício Atual
RECEITAS			
RECEITAS OPERACIONAIS			
RECEITAS BRUTAS			
Vendas de Mercadorias	4-1-01-01	1250	55.358,43C
Receita de Serviços	4-1-01-02	1257	185.230,71C
(-) Imposto Sobre Serviços - ISS	4-1-01-03	1285	8.041,54D
(-) PIS Sobre Faturamento	4-1-01-04	1292	1.145,03D
(-) Cofins	4-1-01-05	1299	5.284,77D
(-) CSLL	4-1-01-07	1306	1.929,69D
(-) IRPJ	4-1-01-10	1313	2.775,37D
=RECEITAS BRUTAS			****221.412,74C
= Total - RECEITAS OPERACIONAIS			****221.412,74C
= Total - RECEITAS			****221.412,74C
DESPESAS E CUSTOS			
DESPESAS OPERACIONAIS			
CUSTO DOS SERVIÇOS PRESTADOS			
Material de Construção	3-1-01-01	942	42.545,84D
Compra de Peças	3-1-01-04	1551	752,34D
= CUSTO DOS SERVIÇOS PRESTADOS			****43.298,18D
DESPESAS ADMINISTRATIVAS			140.476,47D
DESPESAS FINANCEIRAS			1.52,83D

SGRH-Serv. de Gest. de Rec. Hum. e Const.EPP
 CNPJ: 06.539.432/0001-51
 Saíd Tavares Libório
 Sócio-Administrador
 CPF: 867.528.632-53

7ª TABELIA DE NOTAS FIORETTI - Belª. Juliana de Sá FIORETTI
 Av. Carlos Joazeiro, 15 - Po. 10 de novembro - Manaus/AM - PABX: (92) 3611.3610
 site: www.cartoriofioretti.com.br

Reconheço por SEMELHANÇA a firma de
 SAID TAVARES LIBÓRIO
 Dou fe Em Testemunho da Verdade SELO ELETRÔNICO DE FISCALIZAÇÃO
 DO TJ-AM REC FIR00045100PKOJ9TA03BNW68 Data/Hora 07/03/2017 11 05 37
 Emitido por GILMARA OLIVEIRA MAR - ESCRIVENTE TOTAL: R\$ 6,00. Valido
 em cidadão.portalseloam.com.br.

Gilmara Oliveira Mar
 Escrevente Autorizada

CARTÓRIO
 PINHEIRO

Respeitantes
 CRC: Am 026169/0-8
 CPF: 413.847.762-49

3º OFÍCIO DE NOTAS
 Raymundo Lucimar Marques Pinheiro - TABELIAO
 Rua José Clemente, 318 - CEP: 89010-070 - Centro - Joinville - AM
 Fone: 32 2123-7979 - Fax: 32 2123-7999 - Info@cartoriopinho.com.br
 SELO ELETRÔNICO DE FISCALIZAÇÃO DO TJ - AM
 Reconheço por SEMELHANÇA: ROSINEIDE MARTINS DOS SANTOS
 Em Testemunho da Verdade: NADIA OLIVEIRA DA SILVA
 Data/Hora de utilização: 07/03/2017 12:06:56
 REC FIR004937H2NRVKRCJFSNH511
 FUNETJ:0,32 FUNDPAM: 0,16 FUNDPE:0,10 FARPAM 0,19 TOTAL: R\$ 6,00
 Valido em cidadão.portalseloam.com.br 011

Cartório do 3º Ofício de Notas
 Auxiliar Escrevente Autorizada
 Pinheiro Escrevente Autorizada

Descrição	Classificação	Conta	Exercício Atual
= Total - DESPESAS E CUSTOS			****184.827,48D
APURAÇÕES DE RESULTADOS			
RESULTADO BRUTO			
RESULTADO			
Apuração de Lucros ou Prejuízos Acumulados	5-1-01-01	1418	36.585,26D
= RESULTADO			****36.585,26D
= Total - RESULTADO BRUTO			****36.585,26D
= Total - APURAÇÕES DE RESULTADOS			****36.585,26D
RESULTADO DO EXERCÍCIO			36.585,26D

RECEITAS=====> 221.412,74
 DESPESAS + CUSTOS =====> 184.827,48
 PREJUÍZO LÍQUIDO DO EXERCÍCIO: *****36.585,26

7ª TABELÃO DE NOTAS
Gilmara Oliveira Mar
 Escrevente Autorizada

SGRH - Serv. de Gest. de Rec. Hum. e Const. Ltda-EPP
 CNPJ: 06.539.432/0001-51
 Said Tavares Libório
 Sócio-Administrador
 CPF: 867.528.632-53

CARTÓRIO
PINHEIRO

Rosineide Martins dos Santos
 CRC: AM016169/0-8
 CPF: 413.847.762-49

7ª TABELÃO DE NOTAS FIORETTI - Bel. Juliana de Sá FIORETTI
 Av. Carlos Joaquim, 15 - Pq. 10 de Novembro - Manaus/AM - PABX (92) 3611.3610
 site: www.cartoriofioretti.com.br

Reconheço por SEMELHANÇA a firma de
 SAID TAVARES LIBÓRIO
 Dou fé. Em Testemunho da Verdade SELO ELETRÔNICO DE FISCALIZAÇÃO
 DO TJ-AM REC/FIR0004513Z X29R156Y7PLI32 Data/Hora: 07/03/2017 11:05:31
 Emitido por: GILMARA OLIVEIRA MAR - ESCRIVENTE TOTAL R\$ 6,00
 em: cidadao.portaiseloam.com.br.

Gilmara Oliveira Mar
 Escrevente Autorizada

3º OFÍCIO DE NOTAS
 Raymundo Lucimar Marques Pinheiro - TABELÃO
 Rua José Clemente, 336 - CEP 69010-079 - Centro - Manaus - AM
 Fone: 92 2123-7979 - Fax: 92 2123-7999 - Dificulpinheiro@terra.com.br
SELO ELETRÔNICO DE FISCALIZAÇÃO DO TJ-AM
 Reconheço por SEMELHANÇA ROSINEIDE MARTINS DOS SANTOS
 Em test. da Verdade NADIA OLIVEIRA DA SILVA
 Data/Hora de utilização: 07/03/2017 12:06:59
 REC/FIR004937C1MNQZ0FGOS3A152
 FUNETJ:0,32 FUNDPA: 0,10 FUNDPE:0,10 FARPAM 0,19 TOTAL R\$ 0,81
 Valido em: cidadao.portaiseloam.com.br 011

Cartório do 3º Ofício de Notas
Raymundo Lucimar Marques Pinheiro
 Escrevente Autorizado

Descrição	Classificação	Exercício Anterior	Exercício Atual
ATIVO		****723.190,92D	****879.168,17D
ATIVO CIRCULANTE		****773.470,78D	****765.157,92D
DISPONIVEL		****773.470,78D	****765.157,92D
BENS NUMERARIOS		****665.831,06D	****650.647,56D
Caixa (25)	1-1-01-01-01	624.054,95D	650.607,52D
Banco Bradesco S.A. (7)	1-01-01-04	0,00D	1,00D
Banco da Amazônia S.A. (1656)	1-1-01-01-06	41.776,11D	39,04D
CONTAS A RECEBER		****101.812,49D	****101.812,49D
Clientes (53)	1-1-01-02-01	86.812,49D	74.062,49D
(-) Perdas de créditos de liquidação duvidosa (851)	1-1-01-02-02	15.000,00D	27.750,00D
IMPOSTO A RECUPERAR		*****5.827,23D	*****12.697,87D
INSS a Compensar (14)	1-1-01-03-06	5.827,23D	12.697,87D
ATIVO PERMANENTE		****71.892,53D	****114.010,25D
ATIVO IMOBILIZADO		****56.719,01D	****71.892,53D
Maquinas e Equipamentos (298)	1-3-02-01	2.339,47D	2.339,47D
Computadores e Perifericos (305)	1-3-02-02	11.835,61D	11.835,61D
Veiculos (333)	1-3-02-06	69.682,48D	172.766,14D
(-) Deprec Acumulada Maquinas e Equipamentos (396)	1-3-02-15	2.291,63C	2.339,47C
(-) Depreciação Acumulada Computadores e Periferic (403)	1-3-02-16	8.856,05C	11.406,73C
(-) Depreciação Acumulada Veiculos (431)	1-3-02-20	15.716,87C	58.003,45C

***** (XXXX) *****

Declaro, sob as penas da lei, que as informações aqui contidas, são verdadeiras e me responsabilizo por todas elas.

Declaro, sob as penas da lei, que as informações aqui contidas, refletem a documentação que me foi entregue, são verdadeiras e me responsabilizo

Manaus - AM, 31 de Dezembro de 2016.

SGRH- Serv. de Gest. de Rec. Hum. e Const. Ltda-EPP
 CNPJ: 06.539.432/0001-51
 Said Tavares Libório
 Sócio-Administrador
 CPF: 867.528.632-53

CARTÓRIO
 PINHEIRO

ROSINEIDE MARTINS DOS SANTOS
 CRC: Am 026269/0-8
 CPF: 413.847.762-49

7ª TABELIA DE NOTAS FIORETTI - Belª. JULIANA DE SÁ FIORETTI
 Av. Carlos Joaquim, 15 - Po. 10 de novembro - Manaus/AM - PABX: (92) 3611.3610
 site: www.cartoriofioretti.com.br

Reconheço por SEMELHANÇA a firma de
 SAID TAVARES LIBÓRIO
 Dou fé Em Testemunho da Verdade SELO ELETRÔNICO DE FISCALIZAÇÃO
 DO TJ-AM REC/FIR000451PDZ6RER2RRS2PK23 Data/Hora 07/03/2017 11:05:34
 Emitido por: GILMARA OLIVEIRA MAR - ESCRIVENTE TOTAL R\$ 6,00. Valido
 em cidadão.portaiseloam.com.br.

Gilmara Oliveira Mar
 Escrevente Autorizada

3º OFÍCIO DE NOTAS
 MANAUS - AM
 Raymundo Lucimar Marques Pinheiro - TABELIA
 Rua José Clemente, 336 - CEP 68014-000 - Centro - Manaus - AM
 Fone: 32.2122-7070 - Fax: 92.2122-7069 - cartorio@pinheiro.com.br
 SELO ELETRÔNICO DE FISCALIZAÇÃO DO TJ - AM
 Reconheço por SEMELHANÇA ROSINEIDE MARTINS DOS SANTOS
 Em teste da verdade NADIA OLIVEIRA DA SILVA
 Data/Hora de utilização: 07/03/2017 12:06:02 REC/FIR00493ZDNB790IGOP1
 FUNETJ:0,32 FUNDPA: 0,16 FUNDPE:0,10 FARPAM 0,19 TOTAL R\$0,00
 Valido em cidadão.portaiseloam.com.br 011

Descrição	Classificação	Exercício Anterior	Exercício Atual
PASSIVO		****845.363,31C	****879.168,17C
PASSIVO CIRCULANTE		***3.073,11C	*****192,71C
FORNECEDORES		*****475,66C	*****115,98C
VIVO S/A (1376)	2-1-01-05	176,97C	0,00C
AMAZONAS DISTRIB. DE ENERGIA (1383)	2-1-01-06	0,00C	50,65C
NET SERVIÇOS DE COMUNICAÇÃO S/A (1425)	2-1-01-07	176,67C	0,00C
CLARO FIXO (1432)	2-1-01-08	125,02C	65,33C
PATRIMONIO LIQUIDO		****707.692,72C	****842.290,20C
CAPITAL SOCIAL		****570.000,00C	****570.000,00C
Capital Social (795)	2-4-01-01	570.000,00C	570.000,00C
LUCROS OU PREJUÍZOS ACUMULADOS		****272.290,20C	****308.975,46C
Lucro Acumulado (886)	2-4-05-03	137.692,72C	272.290,20C
Lucro do exercicio (900)	2-4-05-06	134.597,48C	36.685,26C

***** (XXX) *****

Declaro, sob as penas da lei, que as informações aqui contidas, são verdadeiras e me responsabilizo por todas elas.

Declaro, sob as penas da lei, que as informações aqui contidas, refletem a documentação que me foi entregue, são verdadeiras e me responsabilizo

Manaus - AM, 31 de Dezembro de 2016.

Gilmara Oliveira Mar
 Escrevente Autorizada

SGRH - Serv. de Gest. de Rec. Hum. e Const. Lda - EPP
 CNPJ: 06.539.432/0001-51
 Said Tavares Libório
 Sócio-Administrador
 CPF: 867.528.632-53

3º OFÍCIO DE NOTAS
 PINHEIRO
 CRC: Am 026169/0-8
 CPF: 413.847.762-49

7ª TABELIA DE NOTAS FIORETTI - Belª Juliana de Sá Fioretti
 Av. Carlos Joaquim, 15 - Pó. 10 de novembro - Manaus/AM - PABX: (92) 3611.3610
 Site: www.carlosfioretti.com.br
 Reconheço por SEMELHANÇA a firma de
 SAID TAVARES LIBÓRIO
 Dou fé Em Testemunho da Verdade SELO ELETRÔNICO DE FISCALIZAÇÃO
 DO TJ-AM RECFIR00045104Z24TRU18C9TC11 Data/Hora: 07/08/2017 11:10:01
 Emitido por: GILMAR OLIVEIRA MAR - ESCRIVENTE TOTAL R\$ 6,00 - Valde
 em: cidadao.portalseloam.com.br.

Gilmara Oliveira Mar
 Escrevente Autorizada

3º OFÍCIO DE NOTAS
 PINHEIRO
 Raymundo Lucimar Marques Pinheiro - TABELIAO
 Rua José Clemente, 338 - CEP: 88016-070 - Centro - Manaus - AM
 Fone: 92 2123-7979 - Fax: 92 2123-7981 - 3diciopinho@notaria.com.br
 SELO ELETRÔNICO DE FISCALIZAÇÃO DO TJ-AM
 Reconheço por SEMELHANÇA ROSINEIDE MARTINS DOS SANTOS
 Em test da verdade NADIA OLIVEIRA DA SILVA
 Data/Hora da utilização: 07/08/2017 12:08:06
 RECFIR004937QGD0EWR740XR6C58
 FUNETJ:0,32 FUNDPA: 0,16 FUNDPE:0,10 FARPAM 0,19 TOTAL R\$6,00
 Valde em cidadao.portalseloam.com.br 011

JUNTA COMERCIAL DO ESTADO DO AMAZONAS
 CERTIFICO O REGISTRO EM: 09/03/2017 SOB Nº. 965200
 Protocolo: 17/077489-0 DE 08/03/2017
 Empresa: 13 2 0043699 7
 S G R H SERVIÇOS DE GESTÃO
 DE RECURSOS HUMANOS
 CONSTRUÇÕES E COMÉRCIO DE MAT
 MILTON AURELIO ROSAS GOMES
 SECRETÁRIO GERAL

Descrição	Exercício Anterior	Exercício Atual
Capital Social		R\$ 0,00C
Capital Social Subscrito	R\$ 570.000,00C	R\$ 570.000,00C
Capital Social Integralizado	R\$ 0,00C	R\$ 0,00C
Reservas		R\$ 0,00C
Reserva de Capital	R\$ 0,00C	R\$ 0,00C
Reserva de Lucros	R\$ 0,00C	R\$ 0,00C
Lucros		R\$ 0,00C
Lucros ou Prejuízos Acumulados	R\$ 137.692,72C	R\$ 36.585,26C
TOTAL	R\$ 137.692,72C	R\$ 36.585,26C

Sob as penas da lei, declaramos que as informações aqui contidas são verdadeiras e nos responsabilizamos por todas elas de acordo com a documentação que nos foi apresentada

Manaus - AM, 31 de Dezembro de 2016

7ª TABELA DE NOTAS
Gilmara Oliveira Mar
 Escrevente Autorizada

SGRH - Serv. de Gest. de Rec. Hum. e Const. Ltda - EPP
 CNPJ: 06.539.432/0001-51
 Said Tavares Libório
 Sócio-Administrador
 CPF: 867.528.632-53

CARTÓRIO PINHEIRO

Recebe fontes fontes
 CRC: Am 026169/0-8
 CPF: 413.847.762-49

7ª TABELA DE NOTAS FIORETTI - Bel. Juliana de Sá Fioretti
 Av. Carlota Joaquina, 15 - Pq. 10 de novembro - Manaus/AM - PABX: (92) 3611.3610
 Site: www.cartoriofioretti.com.br

Reconhecido por SEMELHANÇA a firma de SAID TAVARES LIBÓRIO
 Dou fe Em Testemunho da Verdade SELO ELETRÔNICO DE FISCALIZAÇÃO DO TJ-AM
 DO TJ-AM RECIR00045145GV9T0M997W7M84 Data/Hora: 07/03/2017 11:10:10
 Emitido por: GILMARA OLIVEIRA MAR - ESCRIVENTE TOTAL: R\$ 6,00 - Valida
 em cidadeo.portaiseloam.com.br.

Gilmara Oliveira Mar
 Escrevente Autorizada

3ª OFÍCIO DE NOTAS
 MANAUS - AMAZONAS

Reconhecido por SEMELHANÇA a firma de ROSINEIDE MARTINS DOS SANTOS
 Em test. de Verdade. NADIA OLIVEIRA DA SILVA
 Data/Hora de utilização: 07/03/2017 12:06:14
 RECIR004937CVM8KV958GTKZ872
 FUNETJ: 0,32 FUNDPAM: 0,16 FUNDPGE: 0,10 FARPAM: 0,19 TOTAL: R\$ 6,00
 Valida em cidadeo.portaiseloam.com.br 011

Descrição	Exercício Atual
Atividade Operacional	R\$ 240.589,14C
Recebimento de Clientes	240.589,14D
Recebimento de Juros	R\$ 0,00
Pagamentos	R\$ 204.003,80C
Impostos e Contribuições	19.176,40
Custos e despesas	184.827,48
Atividades de Investimento	R\$ 0,00C
Aumento de Capital	R\$ 0,00
Empréstimo a curto prazo	R\$ 0,00
Pagamento de dividendos	R\$ 0,00
Aumento Líquido de Caixa e Equivalentes de Caixa	-R\$ 15.183,50
Saldo de Caixa e equivalentes de caixa ano anterior	R\$ 665.831,06
Saldo de Caixa e equivalentes de caixa ano Atual	R\$ 650.647,56

Sob as penas da lei, declaramos que as informações aqui contidas são verdadeiras e nos responsabilizamos por todas elas de acordo com a documentação que nos foi apresentada

Manaus - AM, 31 de Dezembro de 2016.

7ª TABELÃO DE NOTAS
 Gilmar Oliveira Mar
 Escrevente Autorizada

SGRH - Serv. de Gest. de Rec. Hum. e Const. - EPP
 CNPJ: 06.539.432/0001-51
 Said Tavares Libório
 Sócio-Administrador
 CPF: 867.528.632-53

CARTÓRIO
 PINHEIRO

Rosineide Martins dos Santos
 CRC: AM016169/0-8
 CPF: 413.847.762-49

7ª TABELÃO DE NOTAS FIORETTI - Belª. Juliana de Sá Fioretti
 Av. Carlos de Araújo, 15 - Po. 10 de Novembro - Manaus/AM - PABX: (92) 3611.3610
 site: www.cartoriofioretti.com.br

Reconhecido por SEMELHANÇA a firma de
 SAID TAVARES LIBÓRIO
 Dou fé Em Testemunho da Verdade SELO ELETRÔNICO DE FISCALIZAÇÃO
 DO TJ-AM REC/FIR000451VBF6AM9PM7EEIS21 Data/Hora: 07/03/2017 11:38:49
 Emitido por: GILMARA OLIVEIRA MAR - ESCRIVENTE TOTAL R\$ 6,00 - Valido
 em: cidadeo.portalseloam.com.br.

Gilmar Oliveira Mar
 Escrevente Autorizada

3º OFÍCIO DE NOTAS
 Raymundo Lucimar Marques Pinheiro - TABELÃO
 Rua José Clemente, 335 - CEP 69010-070 - Centro - Manaus - AM
 Fone: 92 2123-7973 - Fax: 92 2123-7908 - Sedes@cartorio3.com.br

SELO ELETRÔNICO DE FISCALIZAÇÃO DO TJ - AM
 Reconhecido por SEMELHANÇA ROSINEIDE MARTINS DOS SANTOS
 Em testª de Verdade NADIA OLIVEIRA DA SILVA
 Data/Hora de utilização: 07/03/2017 12:08:11
 RECEIR004937ML4VM0IR3X6IVA32
 FUNETJ: 0,32 FUNDPAM: 0,16 FUNDPGE: 0,10 FARPAM: 0,10 TOTAL R\$ 6,00
 Valido em cidadeo.portalseloam.com.br 011

Cartório do 3º Ofício de Notas
 Nidia Oliveira da Silva
 Escrevente Autorizada

Liquidez Geral

Ativo Circulante + Ativo Realizável a LP 765.157,92 = 3.970,51
 Passivo Circulante + Passivo Não-Circulante (Obrigações a LP) 192,71

Quanto maior, melhor. A empresa possui R\$ 3.970,51 de Ativo Circulante e Ativo Realizável a longo prazo para cada R\$ 1,00 de dívida total.

Liquidez Corrente

Ativo Circulante 765.157,92 = 3.970,51
 Passivo Circulante 192,71

Quanto maior, melhor. A empresa possui R\$ 3.970,51 de Ativo Circulante para cada R\$ 1,00 de dívida de curto prazo.

Liquidez Seca

Ativo Circulante - Estoques 765.157,92 = 3.970,51
 Passivo Circulante 192,71

Quanto maior, melhor. A empresa possui R\$ 3.970,51 de Ativo Circulante para cada R\$ 1,00 de dívida de curto prazo, sem comprometer os estoques.

Liquidez Imediata

Ativo Disponível 650.647,56 = 3.376,30
 Passivo Circulante 192,71

Quanto maior, melhor. A empresa possui R\$ 3.376,30 de disponibilidades para cada R\$ 1,00 de dívida de curto prazo.

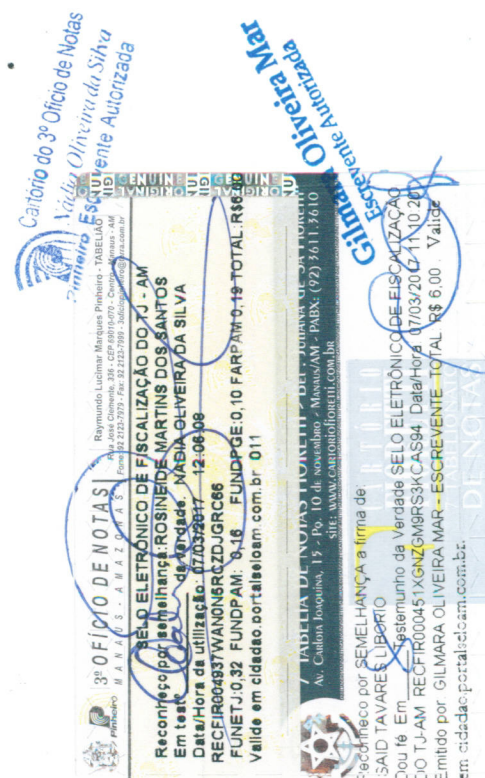

Sob as penas da lei, declaramos que as informações aqui contidas são verdadeiras e nos responsabilizamos por todas elas de acordo com a documentação que nos foi apresentada

Manaus - AM, 31 de Dezembro de 2016.

7º TABELIONATO DE NOTAS
Gilmar Oliveira Mar
 Escrevente Autorizada

SGRH- Serv. de Gest. de Rec. Hum. e Const. Ltda-EPP
 CNPJ: 06.539.432/0001-51
 Said Tavares Libório
 Sócio-Administrador
 CPF: 867.528.632-53

CARTÓRIO PINHEIRO

Rosineide Martins dos Santos
 CRC: AM026169/0-8
 CPF: 413.847.762-49



CONSELHO REGIONAL DE CONTABILIDADE DO ESTADO DO AMAZONAS

CERTIDÃO DE REGULARIDADE PROFISSIONAL

O CONSELHO REGIONAL DE CONTABILIDADE DO ESTADO DO AMAZONAS certifica que o(a) profissional identificado(a) no presente documento encontra-se em situação regular.

IDENTIFICAÇÃO DO REGISTRO

NOME..... :	ROSINEIDE MARTINS DOS SANTOS
REGISTRO..... :	AM-016169/O-8
CATEGORIA..... :	CONTADOR
CPF..... :	413.847.762-49

A presente CERTIDÃO não quita nem invalida quaisquer débitos ou infrações que posteriormente, venham a ser apurados pelo CRCAM contra o referido registro.

A falsificação deste documento constitui-se em crime previsto no Código Penal Brasileiro, sujeitando o autor à respectiva ação penal.

Emissão: MANAUS, 24.02.2017 as 11:16:11.

Válido até: 31.03.2017.

Código de Controle: 39502.

Para verificar a autenticidade deste documento consulte o site do CRCAM.